GWB

P 049
Steinhausen 45 41352 Korschenbroich-Liedberg

Wohnung 11

3-Raum-Wohnung
Staffelgeschoss, rechts

Wohnen / Essen	31,94 m²
Schlafen	15,86 m²
Kind	10,56 m²
Küche	6,85 m²
Bad	6,21 m²
WC	2,61 m²
Diele / Flur	11,10 m²
Abstellen	0,69 m²
Dachterrasse 19,58 m² (50%)	9,79 m²
Wohnfläche	95,61 m²

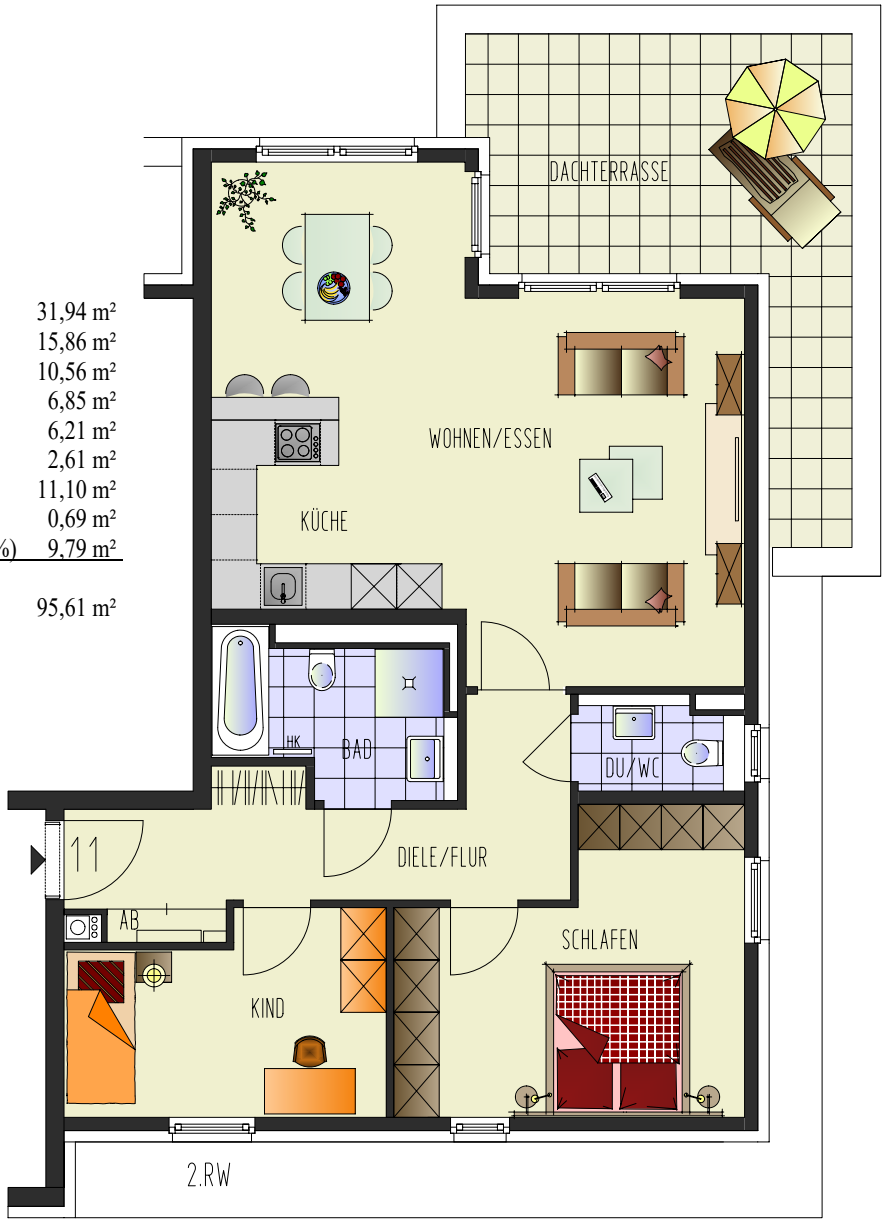

1.00

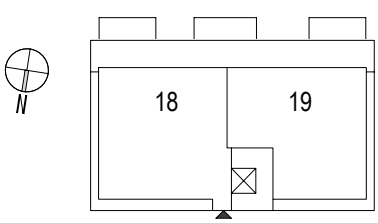

Nr. 43

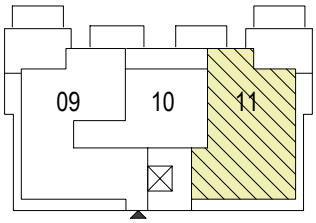

Nr. 45

unverbindliche Plan- und Gestaltungsvorschläge / alle Maße sind ca. Maße / kleine Änderungen vorbehalten

27.07.2021